

## **Programme d'Intervention Sanitaire. Dératisation et Désinsectisation Multisite CNAM.**

### **Site de Saint-Cyr Ecole.**

- **Cafards** Du 2<sup>ème</sup> au 1<sup>e</sup> Sous-Sol, dans tous les Locaux techniques et suivants : Loge, Locaux de convivialité, Vestiaires, et Bureaux.
- **Souris** Du RDC au 1<sup>er</sup> sous-sol, dans tous les locaux techniques et les précités : Loge, Locaux de convivialité, Vestiaires, et Bureaux.
- **Rats** Présence signalée dans toutes les cours extérieures.

## Institut aérotechnique du Cnam de Saint-Cyr

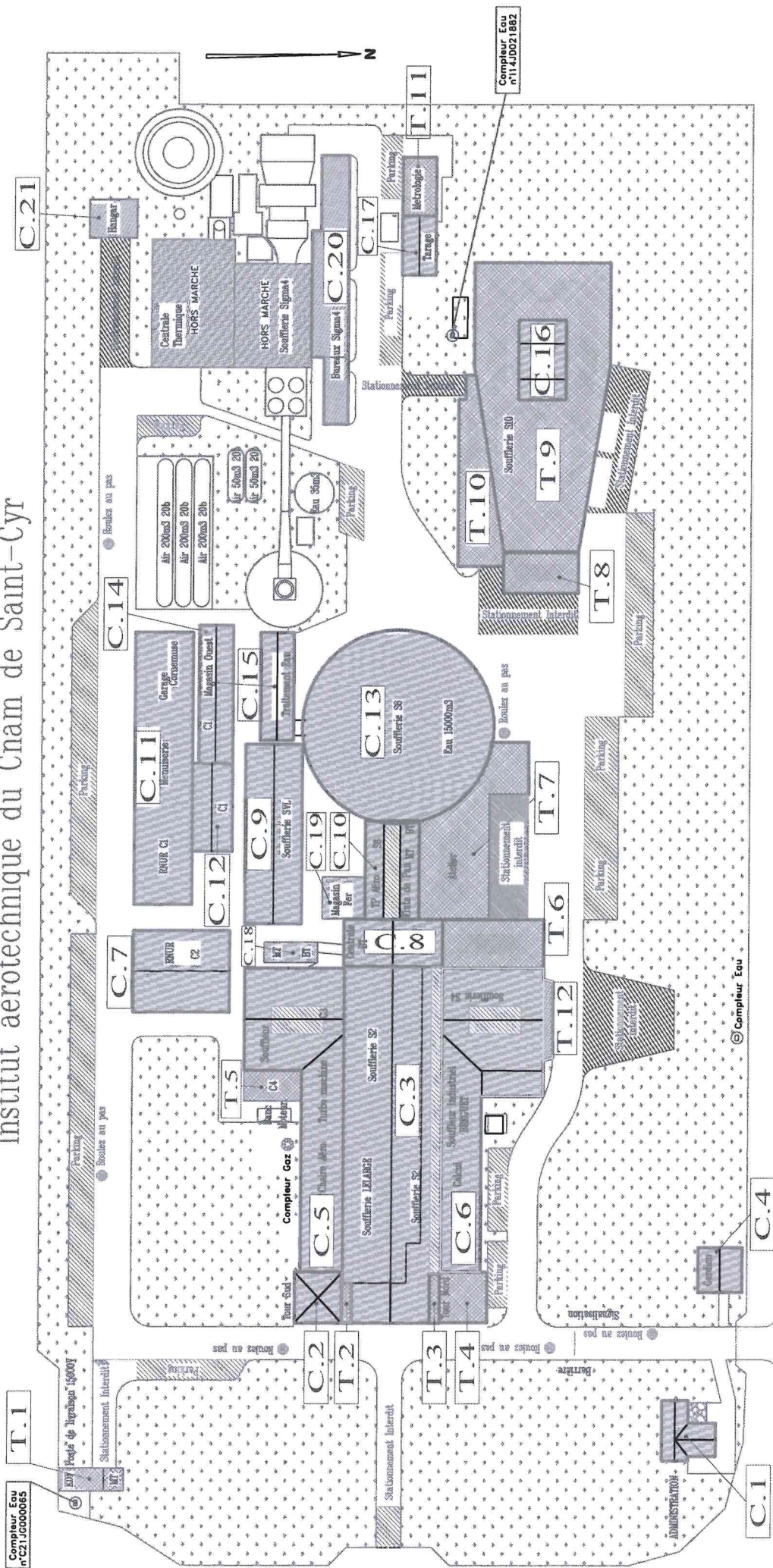

RUE MARAT

**LEGENDE TOITURES :**

|                            |                     |
|----------------------------|---------------------|
| Tolure                     | Marché Couvertures  |
| Verrière                   |                     |
| Tolure Terrasse            | Marché Étanchéité   |
| Parking                    |                     |
| Repère couverture          | Stationnement INTER |
| Repère terrasse            |                     |
| Limites repère Couvertures |                     |

Compteur Equ

Compteur Gaz

50m

**CONSERVATOIRE NATIONAL DES ARTS ET METIERS**

292 rue Saint-Martin 75003 PARIS

INSTITUT AEROTECHNIQUE  
15 rue Maréchal 78240 SAINT QUENTIN

**INSTITUT AEROTECHNIQUE**  
15 rue Marat 78210 SAINT-CYR-L'ECOLE  
**PLANS GEOMETRE**

## PLAN TOITURES

N° 001  
EXIST  
Échelle : sans  
Le 2025-01-23



Institut aérotechnique du Cnam de Saint-Cyr

SOUFFLERIE Z4

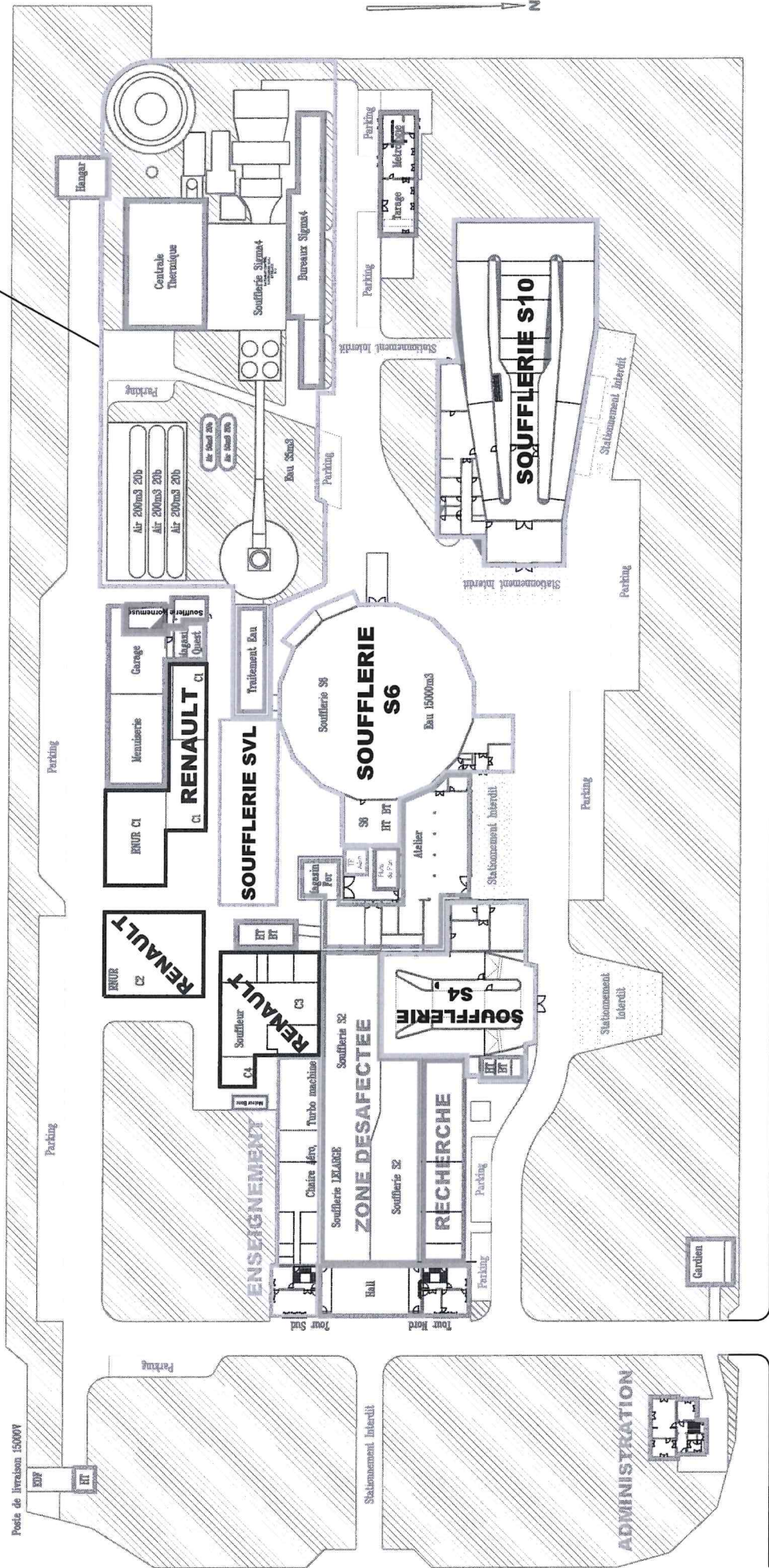

RUE MARAT

50m

AFFECTATION :

- RECHERCHE
- ENSEIGNEMENT
- EPN 4
- SOUFFLERIES
- LOCAUX LOUES
- ADMINISTRATION, SUPPORT

| CONSERVATOIRE NATIONAL DES ARTS ET METIERS |  |                            |  |
|--|--|----------------------------|--|
| 292 rue Saint-Martin 75003 PARIS           |  |                            |  |
| INSTITUT AEROTECHNIQUE                     |  | PLAN TOPOGRAPHIQUE         |  |
| 15 rue Marat 78210 SAINT-CYR-LECOLE        |  | PLANS GEOMETRE             |  |
| Pôle Valorisation du Patrimoine Immobilier |  | Tél 01 40 27 28 84         |  |
| Crédit de service Anna LEGRAND             |  | Cartographie Thierry BOCHU |  |
|  |  | Cartographie Julie BOUCHER |  |
|  |  | Le 2025-01-23              |  |

# SOUFFLERIE S10

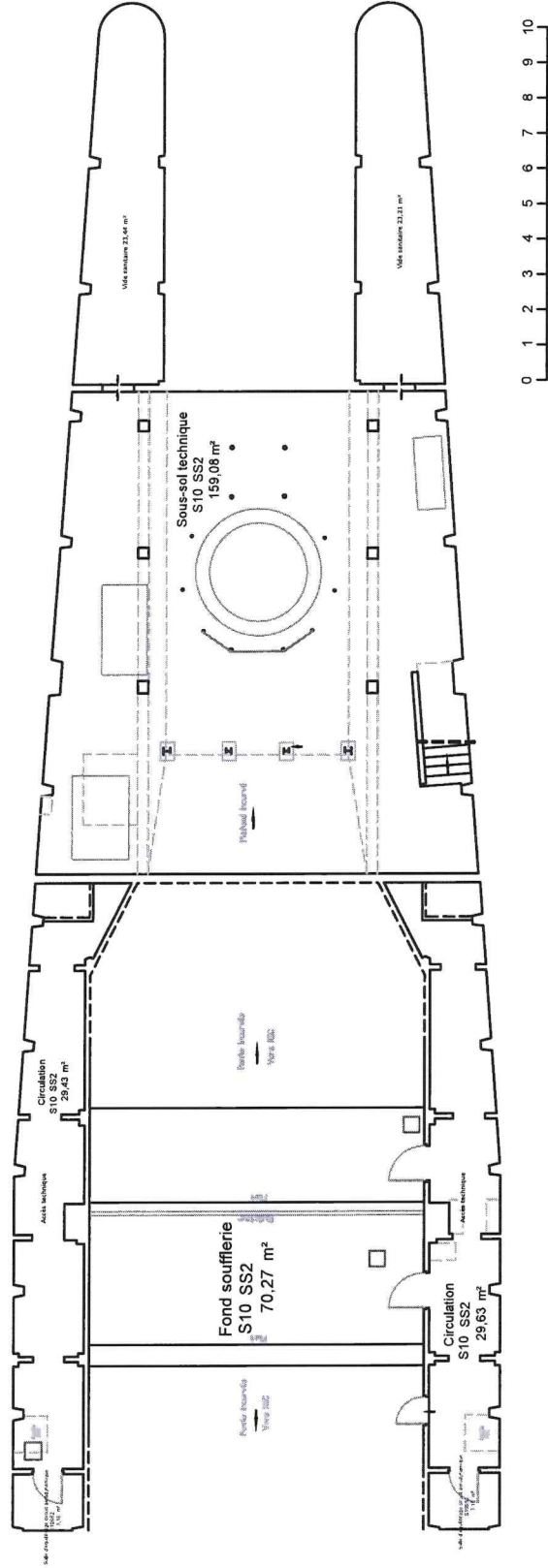

|   |  |                                       |  |
|---|--|---------------------------------------|--|
| CONSERVATOIRE NATIONAL DES ARTS ET METIERS  |  |                                       |  |
| 292 rue Saint-Martin 75003 PARIS  |  |                                       |  |
| INSTITUT AEROTECHNIQUE  |  | SOUFFLERIE S10<br>SOUS-SOL            |  |
| <br>15 rue Mass. 75010 SAINT-GERMAIN-LEVEQUE |  |                                       |  |
| Service Technique des Bâtiments   |  |                                       |  |
| TEL : 01 40 27 23 03 FAX : 01 40 27 29 84   |  |                                       |  |
| Chef de service : Mr D. ZAKHAREFF   |  | Destinée par : A.T.G.T./Julia Boucher |  |
|   |  | N° OT : EXIST                         |  |
|   |  | Echelle : 1/200                       |  |
|   |  | 2025-01-23                            |  |

SOUS-SOL SOUFFLERIE S4

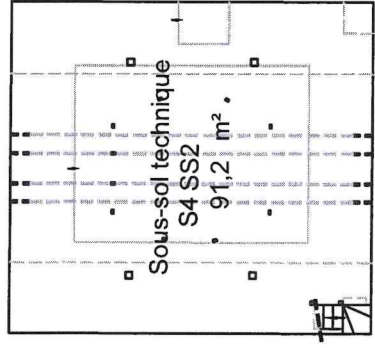

SOUFFLERIE S6

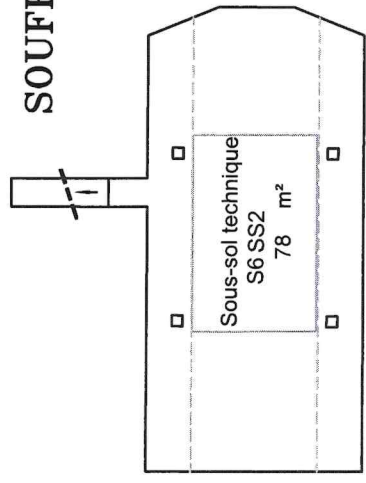

PASSAGE SOUS BASSIN POUR ALLER VERS S6

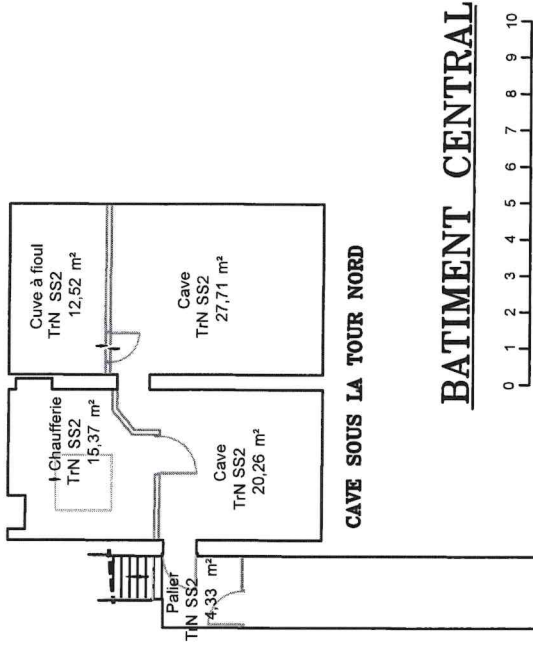
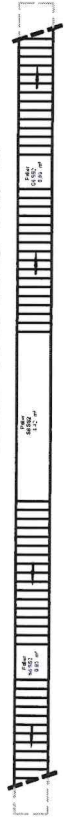

BATIMENT CENTRAL



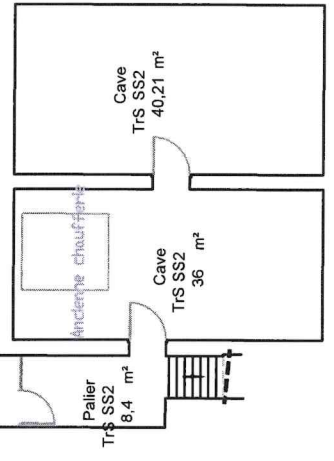

CAVE SOUS LA TOUR SUD

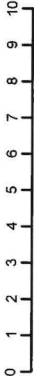
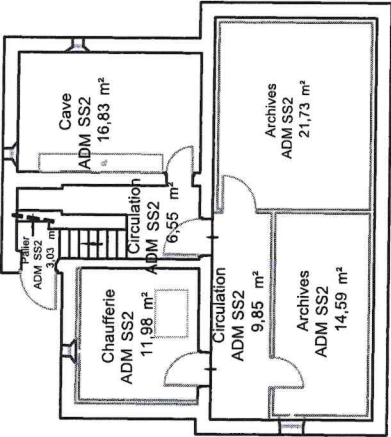

|  |  |                                  |  |
|--|--|----------------------------------|--|
| CONSERVATOIRE NATIONAL DES ARTS ET METIERS |  | 292 rue Saint-Martin 75003 PARIS |  |
| INSTITUT ABOTTE-HINGRE                     |  | 17 rue de la Harpe 75005 PARIS   |  |
| BÂTIMENT CENTRAL                           |  | SOUFFLERIES S4-S6                |  |
| Sous-sol                                   |  | 2025-01-23                       |  |
| Échelle 1:500                              |  | Date de l'étude 2025-01-23       |  |
| N° 09                                      |  | Dessin de l'étude 2025-01-23     |  |
| Dessin de l'étude 2025-01-23               |  | Dessin de l'étude 2025-01-23     |  |
| Dessin de l'étude 2025-01-23               |  | Dessin de l'étude 2025-01-23     |  |

ADMINISTRATION



|   |   |  |  |  |
|---|---|--|--|--|
| CONSERVATOIRE NATIONAL DES ARTS ET METIERS<br>292 rue Saint-Martin 75003 PARIS  |   |  |  |  |
| INSTITUT AEROTECHNIQUE<br>15 rue Maréchal, 75016 SAINT-GERMAIN-LE-BOULEVARD     |  | ADMINISTRATION<br>SOUS-SOL             |  |  |
|   |   | N° OP :<br>EXIST                       |  |  |
|   |   | Echelle : 1/200<br>2025-01-23          |  |  |
| Service Technique des Bâtiments<br>TEL : 01 40 27 23 03<br>FAX : 01 40 27 29 84 |   | Designé par : A.T.G.T. / Julia Boucher |  |  |
| Chef de service : Mr. D. ZAKHARIEFF   |   |  |  |  |



# GARDIEN

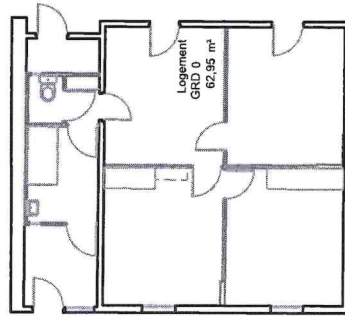

# ADMINISTRATION

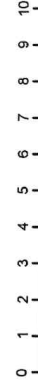
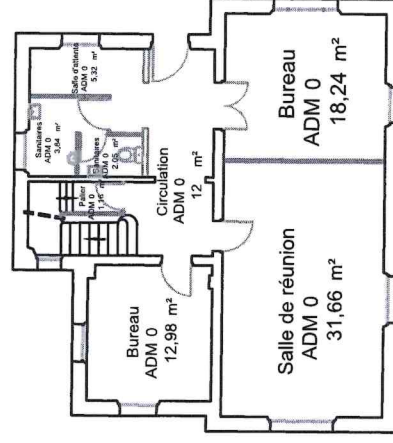

## CONSERVATOIRE NATIONAL DES ARTS ET METIERS

292 rue Saint-Martin 75003 PARIS

INSTITUT AEROTECHNIQUE  
15 rue Marol 76210 SAINT-CYR-LECOLE

INSTITUT DE RECHERCHES  
SCIENTIFIQUES ET TECHNIQUES  
DE LA CONSTRUCTION  
DE LA FRANCE

Service Technique des Bâtiments

TEL : 01 40 27 23 03  
FAX : 01 40 27 29 84

Dessiné par : A.T.G.T. / Julia Boucher

ADMINISTRATION et GARDIEN  
RDC

N° OP :

EXIST

Echelle : 1/200

2025-01-23

[illegible]

|   |   |  |  |
|---|---|--|--|
| <b>CONSERVATOIRE NATIONAL DES ARTS ET METIERS</b><br>292 rue Saint-Martin 75003 PARIS   |   | N° OP :<br>EXIST<br>Echelle : 1/250<br>2025-01-23                |  |
| INSTITUT AEROTECHNIQUE<br>15 rue Maréchal, 76100 SAINT-CYR-LE-VEUIL<br>Service Technique des Bâtiements<br>TEL : 01 40 27 23 03 FAX: 01 40 27 29 84 |  ASSOCIATION DES TECHNICIENS<br>DU CHAUFFAGE ET DES INSTALLATIONS D'ÉNERGIE<br>15 rue Maréchal, 76100 SAINT-CYR-LE-VEUIL | SOUFFLERIE S10<br>RDC<br>Destinée par : A.T.G.T. / Julia Boucher |  |



# METROLOGIE

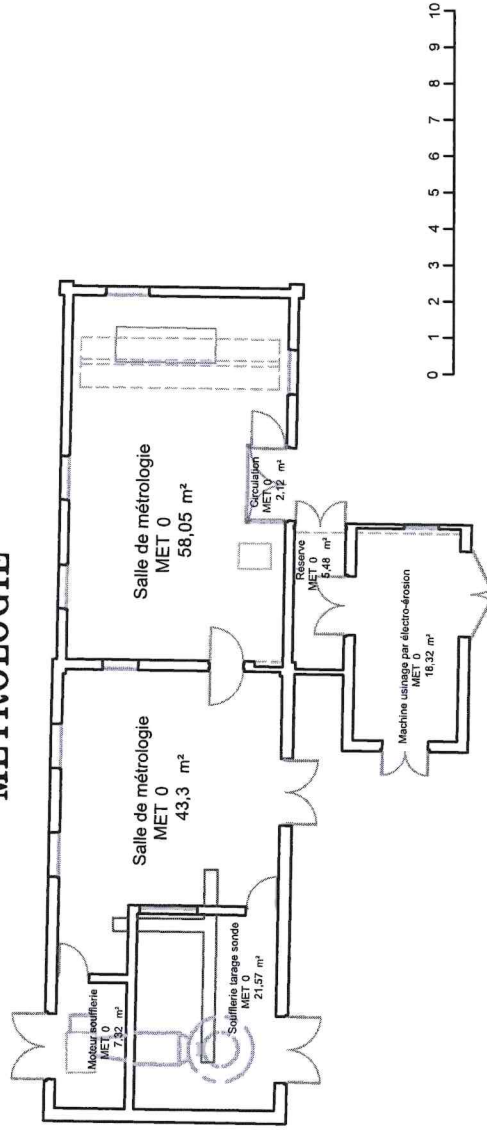

| CONSERVATOIRE NATIONAL DES ARTS ET METIERS |  |                                  |  |
|--|--|----------------------------------|--|
| INSTITUT AEROTECHNIQUE                     |  | 292 rue Saint-Martin 75003 PARIS |  |
| 15 rue Mauz, 75010 SAINT-CYR-LECOLE        |  | METROLOGIE                       |  |
| Service Technique des Bâlements            |  | RDC                              |  |
| TEL : 01 40 27 23 03                       |  | N° OP :                          |  |
| FAX : 01 40 27 29 84                       |  | EXIST                            |  |
| Chef de service : Mr D. ZAKHARIEFF         |  | Echelle : 1/200                  |  |
| Dessiné par : A.T.G.T. / Julia Boucher     |  | 2025-01-23                       |  |



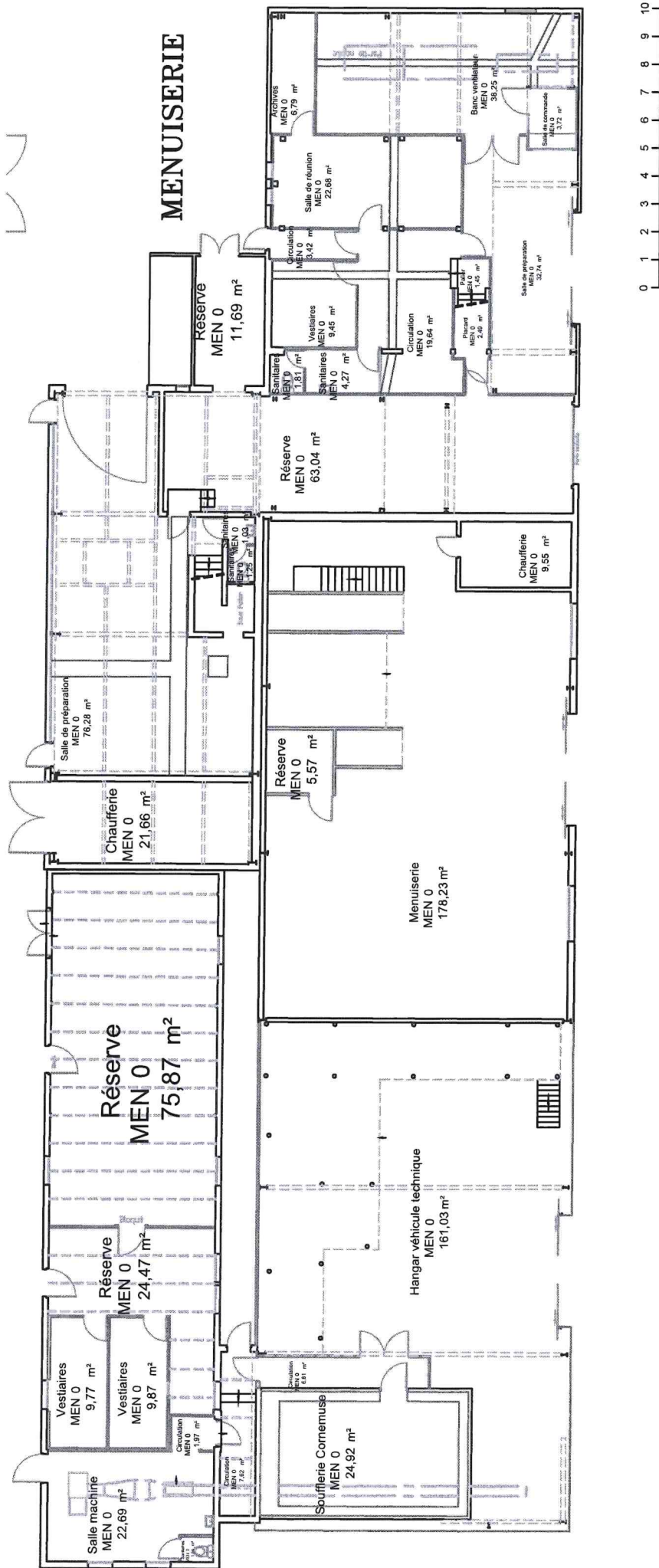

|  |  |                   |  |
|--|--|-------------------|--|
| CONSERVATOIRE NATIONAL DES ARTS ET METIERS |  |                   |  |
| 292 rue Saint-Martin 75003 PARIS           |  |                   |  |
| INSTITUT AEROTECHNIQUE                     |  | MENUISERIE<br>RDC |  |
| 15 rue Maréchal, 75010 SAINT-GERMAIN       |  |                   |  |
| Service Technique des Bâtiments            |  |                   |  |
| TEL : 01 40 27 23 03                       |  |                   |  |
| FAX : 01 40 27 29 84                       |  | N° OP :           |  |
| Dessiné par : A.T.G.T. / Julia Bouchier    |  | EXIST             |  |
| Chef de service : Mr D. ZAKHARIEFF         |  | Echelle : 1/200   |  |
|  |  | 2025-01-23        |  |



# CORNEMUSE

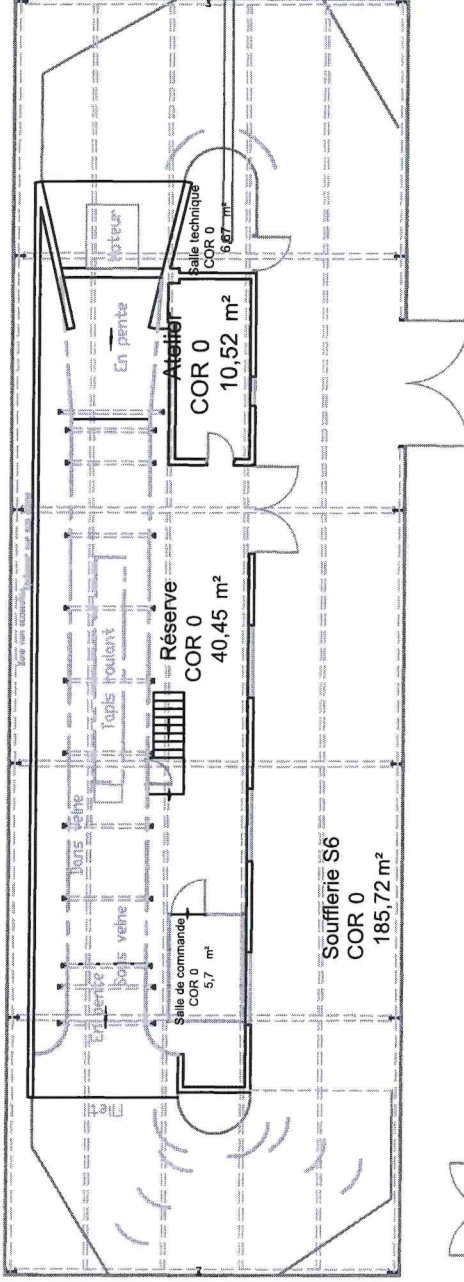

## CONSERVATOIRE NATIONAL DES ARTS ET METIERS

292 rue Saint-Martin 75003 PARIS

INSTITUT AEROTECHNIQUE

15 rue Henri 75010 SAINT-GERMAIN-LEVEQUE

Service Technique des Ballonnets



ASSOCIATION DE TECHNIQUES  
DE CONSERVATION ET DE RECONSTRUCTION  
DES MONUMENTS HISTORIQUES

TEL : 01 40 27 23 03

FAX : 01 40 27 29 84

Designé par : A.T.G.T./Julia Boucher

N° OP :

EXIST

Echelle : 1/200

2025-01-23

SOUFFLERIE S6  
RDC

# ATELIER

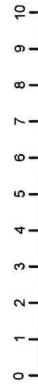
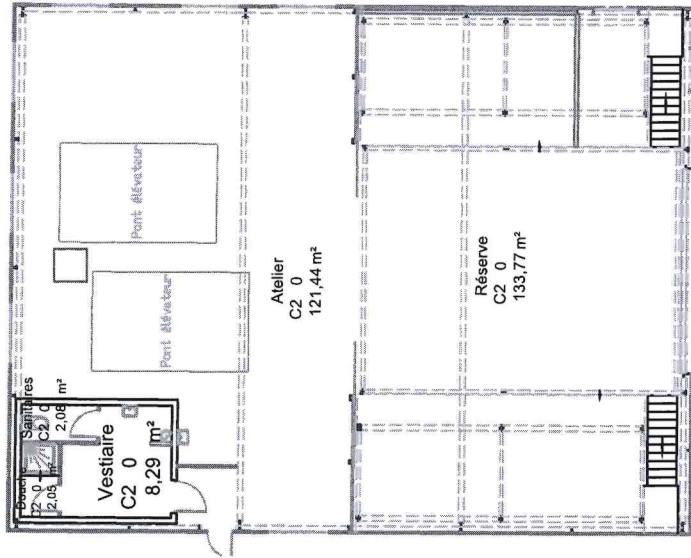

## CONSERVATOIRE NATIONAL DES ARTS ET METIERS

292 rue Saint-Martin 75003 PARIS

INSTITUT AEROTECHNIQUE  
15 rue Maréchal 75010 SAINT-GERMAIN  
Service Technique des Bâtiments

ASSOCIATION DE TECHNICIENS  
CONSERVATION ET RECONSTRUCTION  
Des Bâtiments Industriels et Commerciaux

ATELIER  
RDC

N° OP :  
EXIST  
Echelle : 1/200  
2025-01-23

TEL : 01 40 27 23 03 FAX : 01 40 27 28 84  
Dessiné par : A.T.G.T. / Julia Boucher

Chef de service : Mr. D. ZAKHARIEFF

**CONSERVATOIRE NATIONAL DES ARTS ET METIERS**

292 rue Saint-Martin 75003 PARIS

INSTITUT AEROTECHNIQUE

15 rue Marat, 78210 SAINT-CYR-L'ÉV.

Service Technique des Bâtiments  
TEL : 01 40 27 23 03 FAX : 01 40 27 29 84

**Chef de service : Mr D, ZAKHARIEFF**

**ASSOCIATION DE TOPOGRAPHES  
GÉNÉRALISTES ET TOPOGRAPHES D'ÉTUDES**  
Sole des Géomètres Experts n° 0106, 0001

**BATIMENT CENTRAL  
SOUFFLERIES S2-S2  
BUREAU IX**

N° OP :

EXIST

chelle : 1/500



ADMINISTRATION

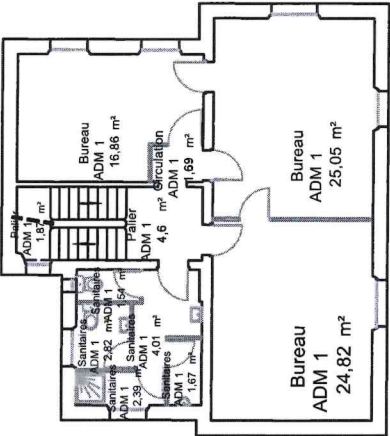

|   |   |                               |  |  |
|---|---|-------------------------------|--|--|
| CONSERVATOIRE NATIONAL DES ARTS ET METIERS  |   |                               |  |  |
| 292 rue Saint-Martin 75003 PARIS  |   |                               |  |  |
| INSTITUT AEROTECHNIQUE<br>15 rue Marek, 75110 SAINT-CYR-LECOLE<br><br>Service Technique des Bâtiments<br>Chef de service : Mr. D. ZAKHAREFF | <br>ASSOCIATION DE TECHNICIENS<br>CONSERVATION ET RECONSTRUCTION<br>Bâtiments de l'École des Arts et Métiers | ADMINISTRATION<br>R+1         |  |  |
|   |   | N° OP :<br>EXIST              |  |  |
|   |   | Echelle : 1/200<br>2025-01-23 |  |  |
| TEL : 01 40 27 23 03  |   | FAX : 01 40 27 28 84          |  |  |
| Dessiné par : A.T.O.T. / Julia Boucher  |   |                               |  |  |

BATIMENT CENTRAL

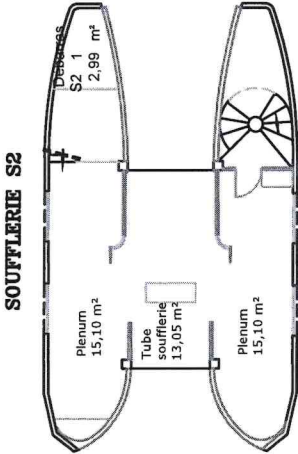
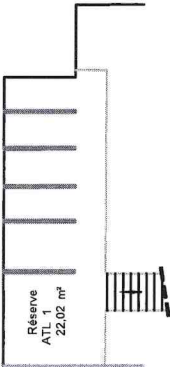

|   |   |
|---|---|
| <b>CONSERVATOIRE NATIONAL DES ARTS ET METIERS</b><br>292 rue Saint-Martin 75003 PARIS                     |   |
| <b>INSTITUT AEROTECHNIQUE</b><br>15 rue Mass. 75219 SAINT-CYR-L'ECOLE<br>Service Technique des Bâtiements | <b>ARCHITECTURE DE PROPOSEES</b><br><b>CONCEPTION ET REALISATION INTERIEURE</b><br><b>Service des Bâtiements et d'Urbanisme</b> |
| TEL : 01 40 27 23 03  | FAX : 01 40 27 28 84  |
| Chif de service : Mr D. ZAKHAREFF   | Dessiné par : A.T.G.T. / Julia Boucher  |
| <b>BATIMENT CENTRAL</b><br><b>R+1</b>   |   |
| N° OP :<br>EXIST<br>Echelle : 1/200<br>2025-01-23   |   |

MENUISERIE

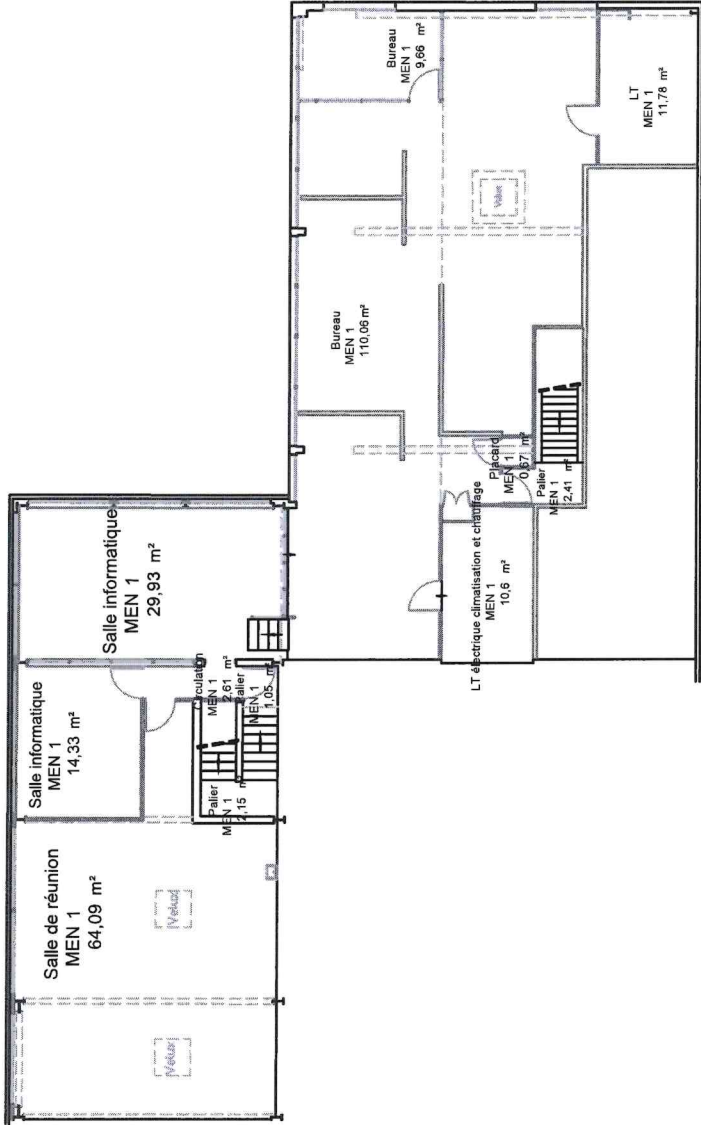

|   |  |   |  |  |
|---|--|---|--|--|
| CONSERVATOIRE NATIONAL DES ARTS ET METIERS<br>292 rue Saint-Martin 75003 PARIS                          |  |   |  |  |
| INSTITUT AEROTECHNIQUE<br>15 rue Marek, 75010 SAINT-CYRUS-LECOLE<br><br>Service Technique des Bâtiments | <br>ASSOCIATION DE<br>CONSERVATEURS ET<br>TECHNICIENS<br>DE<br>Menuiserie<br>Framçaise<br>des<br>Châssis<br>Régulés<br>et<br>Clim.<br>Vitr.<br>A.S.A.F. | MENUISERIE<br><br>R+1                   |  |  |
|   |  | N° OP :<br>EXIST                        |  |  |
|   |  | Echelle : 1/200<br>2025-01-23           |  |  |
| Chef de service : Mr. D. ZAKHARIEFF   |  | Designé par : A.T.G.T. / Julia Bouchier |  |  |
| TEL : 01 40 27 23 03  |  | FAX : 01 40 27 28 84                    |  |  |



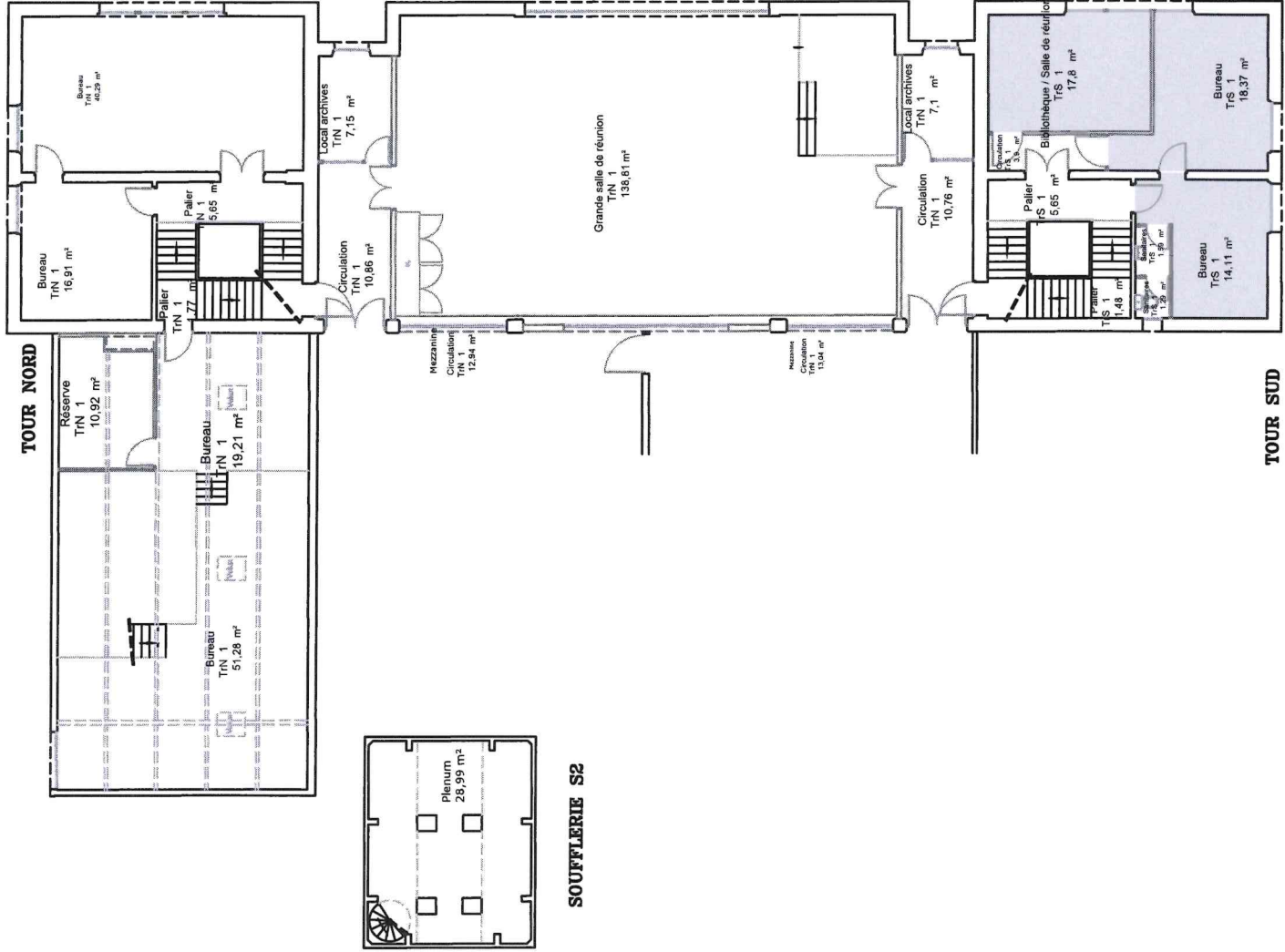

0 1 2 3 4 5 6 7 8 9 10

EPN 4

| CONSERVATOIRE NATIONAL DES ARTS ET METIERS |  |                                  |  |
|--|--|----------------------------------|--|
| INSTITUT ABROTECHNIQUE                     |  | 282 rue Saint-Martin 75003 PARIS |  |
| 10 rue de la République                    |  | N° OF.                           |  |
| Pôle Valorisation du Patrimoine Immobilier |  | EXIST                            |  |
| Date de mise aux normes                    |  | Echelle : 1/500                  |  |
| Conservatoire des Arts et Métiers          |  | 2024-01-23                       |  |
| Bâtiment CENTRAL                           |  | R+1                              |  |
| Tél 01 40 27 23 03 Fax 01 40 27 28 84      |  |                                  |  |

# SOUFFLERIE S10

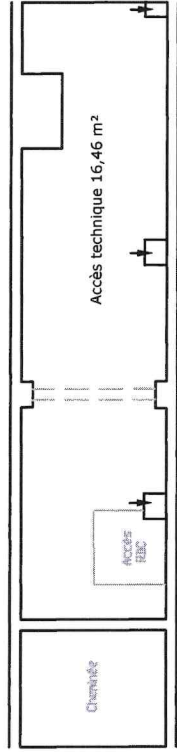

|   |   |
|---|---|
| <b>CONSERVATOIRE NATIONAL DES ARTS ET METIERS</b><br>282 rue Saint-Martin 75003 PARIS   |   |
| INSTITUT AEROTECHNIQUE<br>15 rue Marie TREVIS SAINT-CYRUS-LECOLE  | N° OF :<br>EXIST<br>Echelle : 1/100<br>2025-01-23 |
| SOUFFLERIE S10<br>R+1   |   |
| Pôle Valorisation du Patrimoine Immobilier Tél 01 40 27 23 03 Fax 01 40 27 29 84<br>Chef de service : Mr. D. ZAKHARIEFF Dessiné par : A.T.G.T. / Julia Bouchier |   |

# SOUFFLERIE SIGMA 4

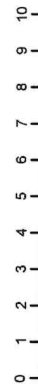
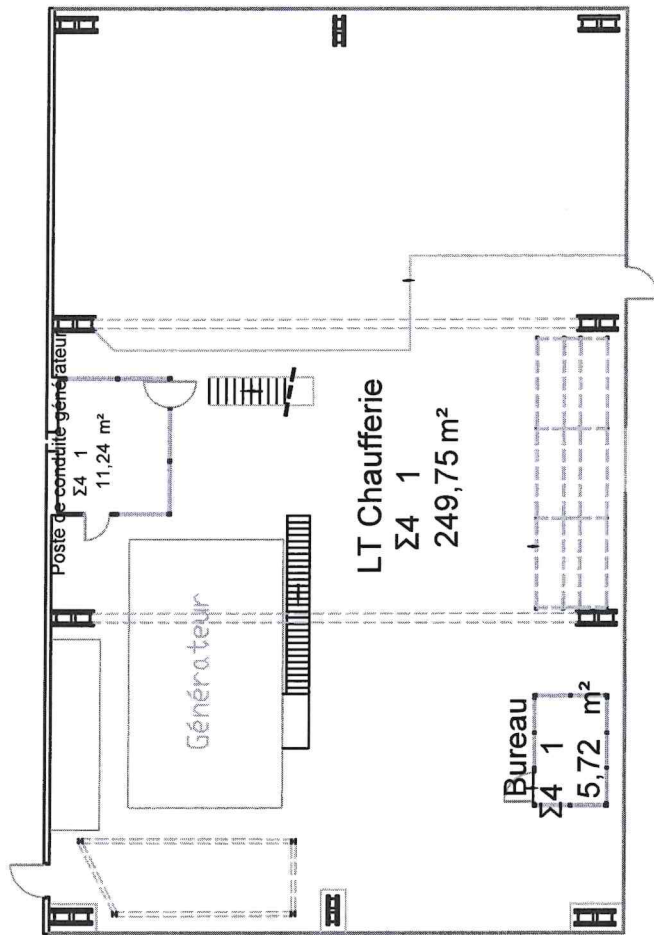

|  |  |  |                      |
|--|--|--|----------------------|
| CONSERVATOIRE NATIONAL DES ARTS ET METIERS   |  |  |                      |
| 292 rue Saint-Martin 75003 PARIS   |  |  |                      |
| INSTITUT AEROTECHNIQUE<br>15 rue Mont, 75010 SAINT-CYRILLE<br><br>Service Technique des Bâtiments<br><br>Chef de service : Mr D. ZAKHAREFF | <br><b>ARCHITECTE DE TERRASSEMENT</b><br><b>CONCEPTION ET REALISATION PRELIMINAIRE</b><br><small>des des bâtiments de l'Etat, des</small> | SOUFFLERIE SIGMA 4                     |                      |
|  |  | R+I                                    |                      |
|  |  | TEL : 01 40 27 23 03                   | FAX : 01 40 27 28 84 |
|  |  | Dessiné par : A.T.G.T. / Julia Boucher |                      |
|  |  | N° OP :<br>EXIST                       | Echelle : 1/200      |
|  |  | 2025-01-23                             |                      |



BATIMENT CENTRAL

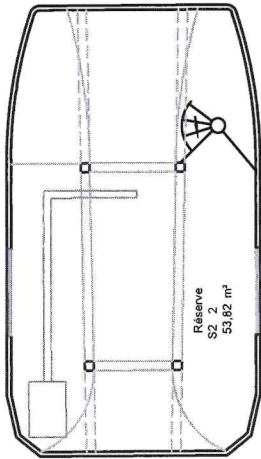

SOUFFLERIE S2

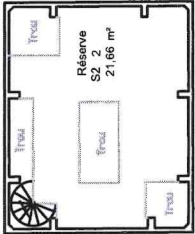

SOUFFLERIE S2

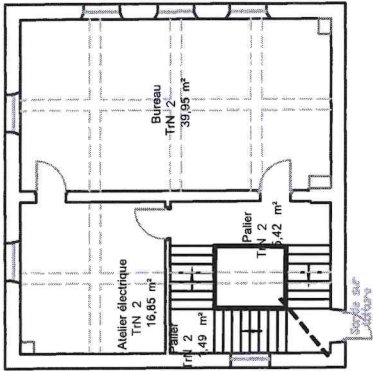

TOUR NORD

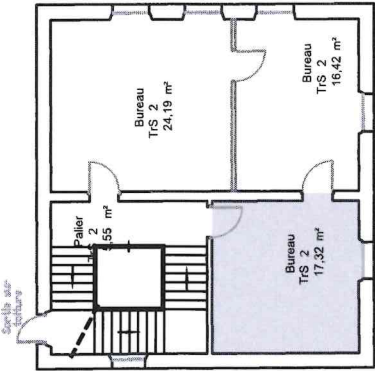

TOUR SUD

| CONSERVATOIRE NATIONAL DES ARTS ET METIERS |  |                                  |  |
|--|--|----------------------------------|--|
| INSTITUT AEROTECHNIQUE                     |  | 252 rue Saint-Martin 75003 PARIS |  |
| 10-14 rue Saint-Martin 75003 PARIS         |  | BATIMENT CENTRAL                 |  |
| Plan de Validation du Programme Immobilier |  | SOUFFLERIES S2-S2                |  |
| Cadastré de la Ville de Paris              |  | BUREAUX                          |  |
| Cadastré de la Ville de Paris              |  | R+2                              |  |
| Date de Validation du Programme Immobilier |  | 2024-12-31                       |  |
| Date de Validation du Programme Immobilier |  | 2024-12-31                       |  |

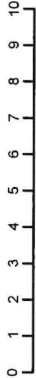

EPN 4

ADMINISTRATION

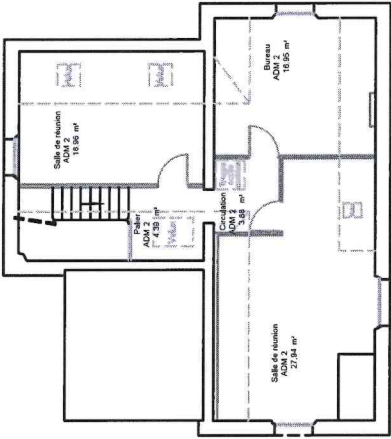

|   |   |
|---|---|
| <b>CONSERVATOIRE NATIONAL DES ARTS ET METIERS</b><br>292 rue Saint-Martin 75003 PARIS |   |
| <b>INSTITUT AEROTECHNIQUE</b><br>15 rue Marc, 75110 SAINT-GERMAIN-LEVEQUE             | <b>ASSOCIATION DE SYNDICATS<br/>DE CONSTRUCTEURS ET TRAVAILLEURS<br/>DES BATIMENTS AGRICULTURELS</b><br>AN 14 |
| Service Technique des Bâtiments<br>TEL : 01 40 27 23 03                               | TEL : 01 40 27 23 03<br>FAX : 01 40 27 28 84  |
| Chef de service : Mr D. ZAKHARIEFF  | Dessiné par : A.T.G.T. / Julia Boucher  |
| ADMINISTRATION<br>R+2   |   |
| N° OP :<br>EXIST<br>Echelle : 1/200<br>2025-01-23                                     |   |

TOUR SUD

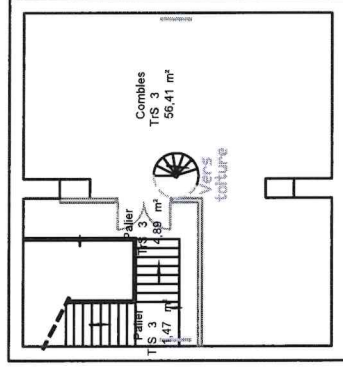

CONSERVATOIRE NATIONAL DES ARTS ET METIERS

292 rue Saint-Martin 75003 PARIS

INSTITUT AEROTECHNIQUE  
15 rue Maréchal 78210 SAINT-GERMAIN-EN-LAYE

ASSOCIATION DE RENOUVELER  
DES COURSES ET DES COURSES D'ARTS  
ET METIERS

Service Technique des Bâtiments  
Chef de service : Mr. D. ZAKHARIEFF

TEL : 01 40 27 23 03  
FAX : 01 40 27 29 84

Dessiné par : A.T.G.T. / Julia Boucher

BATIMENT CENTRAL  
R+3

N° OP :  
EXIST  
Echelle : 1/200  
2025-01-23